

EKSPERCI TECHNICZNO-MOTORYZACYJNI „RZECZOZNAWCY-PZM” SA

Rok założenia 1991

ODDZIAŁ RADOM

Posiada wdrożony System Zarządzania Jakością ISO 9001:2000

26-600 Radom, ul. Żwirki i Wigury 33 lok. 5, tel./fax (48) 370 37 67

www.rzeczoznawcy-pzm.pl e-mail: radom@rzeczoznawcy-pzm.pl

Ekspertyzy wykonują rzeczoznawcy

ISO
9001:2000



STOWARZYSZENIA RZECZOZNAWCÓW SAMOCHODOWYCH-EKSPERTMOT
należącego do FIEA - Międzynarodowej Federacji Ekspertów Samochodowych

OPINIA Nr: RAD/23/94/2

z dnia: 2023/06/28

Rzeczoznawca : mgr inż. Maciej Mąkosa

Zleceniodawca: Wodociągi Miejskie Sp. z o.o.

Adres: ul. Filtrowa 4, 26-600 Radom

Zlec. pismo, znak: Bez znaku

z dnia: 2023/06/27

Zadanie: Ocena stanu technicznego i określenie wartości rynkowej pojazdu

PODSTAWA OPINII

- Identyfikacja i oględziny pojazdu w dniu: 28-06-2023r. w Radomiu ul. Filtrowa 4.
- Dowód rejestracyjny pojazdu polski, seria i nr blankietu: DR/BAI 3421376.
- Metoda badań: organoleptyczna, miernik grubości lakieru TestBoy40.

DANE IDENTYFIKACYJNE POJAZDU

Dane: [O] VI-2023

Marka: FORD

Rok produkcji: 2012

Model: Mondeo 2.0 MR`10

Wersja: Silver X

Nr rejestracyjny: WR 7521M

Rodzaj pojazdu: Samochód osobowy

VIN: WF0DXXGBBBDCE47742

| | |
|---|---|
| Nr INFO-EKSPERT | 011-06546 |
| Data pierwszej rejestracji | 2012/10/08 |
| Data ważności badania technicznego | 2023/10/05 |
| Data oględzin | 2023/06/28 |
| Miejsce oględzin | ul. Filtrowa 4, 26-600 Radom |
| Wskazanie drogomierza | 151195 km |
| Okres eksploatacji pojazdu (12/10/08-23/06/28) | 129 mies. |
| Kolor powłoki lakierowej, (rodzaj lakieru) | srebrny 2-warstwowy z efektem metalicznym |
| Oznaczenie typu | BA7 |
| Dop. masa całkowita | 2090 kg |
| Rodzaj nadwozia | sedan 4 drzwiowy |
| Jednostka napędowa | z zapłonem iskrowym (wtrysk) |
| Pojemność / Moc silnika | 1999 ccm / 107kW (145KM) |
| Liczba cylindrów / Układ cylindrów / Liczba zaworów | 4 / rzędowy / 16 |
| Rodzaj skrzyni biegów | manualna |
| Rodzaj napędu | przedni (4x2) |

WYPOSAŻENIE STANDARDOWE (2011.10-2011.12)

| Lp. | Nazwa elementu wyposażenia | Lp. | Nazwa elementu wyposażenia |
|-----|--|-----|--|
| 1 | Dysze spryskiwaczy podgrzewane | 14 | Poduszki powietrzne boczne |
| 2 | Fotel kierowcy z regulacją odcinka lędźwiowego | 15 | Radio Ford 6000 CD |
| 3 | Fotel kierowcy z regulacją wysokości elektryczną | 16 | System informacyjny "Ford Eco Mode" |
| 4 | Klimatyzacja automatyczna 2 strefowa | 17 | Szyba przednia ogrzewana |
| 5 | Kolumna kierownicy regulowana | 18 | Szyby przednie regulowane elektrycznie |
| 6 | Komputer pokładowy | 19 | Szyby tylne regulowane elektrycznie |
| 7 | Kurtyny powietrzne boczne | 20 | Światła hamowania awaryjnego |

| | | | |
|----|--|----|-----------------------------------|
| 8 | Lusterka zewnętrzne podgrzewane elektrycznie | 21 | Światła p/mgielne przednie |
| 9 | Lusterka zewnętrzne regulowane elektrycznie | 22 | Wskaźnik temperatury zewnętrznej |
| 10 | Lusterka zewnętrzne w kolorze nadwozia | 23 | Wspomaganie układu kierowniczego |
| 11 | Poduszka powietrzna kierowcy | 24 | Zamek centralny zdalnie sterowany |
| 12 | Poduszka powietrzna kolanowa kierowcy | 25 | Zestaw naprawczy opon |
| 13 | Poduszka powietrzna pasażera | | |

L.p. Nazwa pakietu / elementu pakietu wyposażenia standardowego

- 1 ABS + EBD - system dystrybucji siły hamowania
ABS - system zapobiegający blokowaniu kół
System dystrybucji siły hamowania elektroniczny EBD
- 2 System ESP + TCS + EBA
System wspomagania nagłego hamowania
System kontroli trakcji TCS
System elektronicznej kontroli toru jazdy ESP

WYPOSAŻENIE DODATKOWE

| L.p. | Nazwa elementu wyposażenia | Wartość [PLN] |
|------|----------------------------|---------------|
| 1 | Lakier metalizowany | 501 |

OPIS ZAMONTOWANEGO W POJEŹDZIE OGUMIENIA

| Koło | Marka, typ | Bieżnik [mm] | Zużycie [%] |
|-----------------|---------------------------------|--------------|-------------|
| Przednie lewe: | FALKEN 205/60 R16 92H ZE 914 TL | | 50 |
| Przednie prawe: | FALKEN 205/60 R16 92H ZE 914 TL | | 50 |
| Tylnie lewe: | FALKEN 205/60 R16 92H ZE 914 TL | | 50 |
| Tylnie prawe: | FALKEN 205/60 R16 92H ZE 914 TL | | 50 |

STAN TECHNICZNY POJAZDU

Pojazd kompletny w dobrym stanie technicznym z aktualnym dopuszczeniem do ruchu.

W wyniku oględzin stwierdzono:

przetarty materiał oparcia fotela kierowcy
pęknięty zderzak tylny w prawej części.

KOREKTY

| | |
|-----------------------------------|------------|
| WARTOŚĆ BAZOWA BRUTTO (133 mies.) | 30 750 PLN |
| KOREKTA ZA WYPOSAŻENIE DODATKOWE | 501 PLN |

Wyposażenie pojazdu powoduje powiększenie wartości pojazdu, gdy jest wyposażeniem ponadstandardowym oraz jest sprawne, czyli zdolne do spełnienia swojej funkcji. Wielkość korekty wartości bazowej, związanej z wyposażeniem dodatkowym pojazdu została określona na podstawie udziału tego wyposażenia w wartości standardowo wyposażonego nowego pojazdu z uwzględnieniem amortyzacji pojazdu i zwiększonej amortyzacji jego wyposażenia.

| | |
|---------------------------------|---------|
| KOREKTA ZA PIERWSZĄ REJESTRACJĘ | 891 PLN |
|---------------------------------|---------|

Korekta uwzględnia wpływ daty pierwszej rejestracji pojazdu (pierwszego dopuszczenia do ruchu po zakupieniu pojazdu nowego) na jego wartość. Przyjmuje się, że pojazd bazowy został zarejestrowany po raz pierwszy 2012/05/15. Pojazd wyceniany został zarejestrowany 5 miesięcy później, zatem jego okres eksploatacji jest krótszy od okresu eksploatacji pojazdu bazowego i stąd wynika dodatnia korekta wartości.

| | |
|---------------------|-----------|
| KOREKTA ZA PRZEBIEG | 1 431 PLN |
|---------------------|-----------|

Korekta uwzględnia wpływ przebiegu pojazdu na jego wartość. Wartość bazowa (skorygowana o wpływ pierwszej rejestracji) została określona dla przebiegu normatywnego 183 000 km. Zweryfikowany przebieg wycenianego pojazdu jest mniejszy od normatywnego o - 31 805 km. Powoduje to zastosowanie korekty wartości w wysokości 4,45%.

| | |
|---------------|-------------|
| KOREKTY RÓŻNE | - 2 685 PLN |
|---------------|-------------|

| W tym: | [%] | Wart. [PLN] |
|--|------|-------------|
| Uszkodzenie zderzaka i fotela kierowcy | -8,0 | -2 685 |

Wartość rynkowa brutto wyżej zidentyfikowanego pojazdu, określona na dzień wykonania opinii wynosi:

30900 PLN

(słownie: trzydzieści tysięcy dziewięćset złotych)

w tym VAT (23,0%) 5778,05 PLN

Wartość określono na podstawie:

- notowań wartości rynkowych z bazy pojazdów "Komputerowego Systemu INFO-EKSPERT" na VI-2023 zaakceptowanych przez wykonawcę opinii,
- korekt mających wpływ na wartość pojazdu.

Niniejsza wycena została sporządzona na podstawie oględzin wycenianego przedmiotu w warunkach występujących w miejscu jego udostępnienia. Wycenę przeprowadzono w oparciu o dostarczoną dokumentację oraz badanie organoleptyczne wycenianego obiektu.

Nie prowadzono badań diagnostycznych oraz weryfikacji warsztatowej przedmiotu wyceny.

Nie przeprowadzono weryfikacji prawdziwości danych obiektu, w tym roku produkcji i innych - przyjęto wg okazanych dokumentów i wskazanych źródeł.

Nie weryfikowano odczytanego stanu drogomierza z zapisami w urządzeniach elektronicznych pojazdu

Niniejsze opracowanie służy wyłącznie do oszacowania wartości rynkowej przedmiotu wyceny i nie może być wykorzystywane do żadnego innego celu, niż wymieniony powyżej.

Wycena nie może stanowić podstawy do oceny cech i stanu wycenianego obiektu przy jego zakupie.

Powyższa wycena nie jest szczegółową ekspertyzą stanu technicznego przedmiotu wyceny i za taką nie może być uznawana,

w szczególności nie może być traktowana, jako gwarancja sprzedaży przedmiotu wyceny za oszacowaną wartość.

Wydając niniejszą wycenę Dyrektor Oddziału zastrzega wraz z Rzeczoznawcą, że nie bierze odpowiedzialności za:

- wady ukryte (prawne i fizyczne) przedmiotu opinii,
- oryginalność cech identyfikacyjnych i autentyczność okazanych dokumentów,
- ewentualne skutki wynikające z dalszego użytkowania przedmiotu wyceny/opinii,
- skutki wykorzystania samej wyceny/opinii.

Od niniejszej opinii/wyceny przysługuje odwołanie do Zarządu Spółki za pośrednictwem Dyrektora Oddziału.

W przypadku konieczności wykonania oceny komisyjnej wymagana jest wpłata zaliczki w wysokości określonej przez Oddział wykonujący opinię.

Sporządzono w 2 egz.

Za Oddział

pieczęć

Wycenę / opinię sporządził

DYREKTOR ODDZIAŁU
mgr inż. Jacek Stępień

EKSPERCI TECHNICZNO-MOTORYZACYJNI
„RZECZOZNAWCY - PZM”
Spółka Akcyjna
ul. Kochanowskiego 45/5, 01-864 Warszawa
ODDZIAŁ - RADOM
ul. Żwirki i Wigury 33 lok. 5, 26-600 Radom
tel./fax 48/ 364-03-18
NIP 526-020-55-46

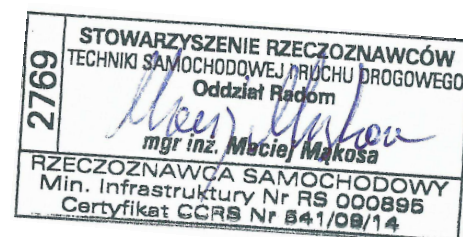

Rzeczoznawca : mgr inż. Maciej Mąkosa

Zleceniodawca: Wodociągi Miejskie Sp. z o.o.

Adres: ul. Filtrowa 4, 26-600 Radom

Zlec. pismo, znak: Bez znaku

z dnia: 2023/06/27

Zadanie: Ocena stanu technicznego i określenie wartości rynkowej pojazdu

DANE IDENTYFIKACYJNE POJAZDU

Dane: [O] VI-2023

Marka: FORD

Rok produkcji: 2012

Model: Mondeo 2.0 MR`10

Wersja: Silver X

Nr rejestracyjny: WR 7521M

Rodzaj pojazdu: Samochód osobowy

OPIS POWŁOKI LAKIEROWEJ

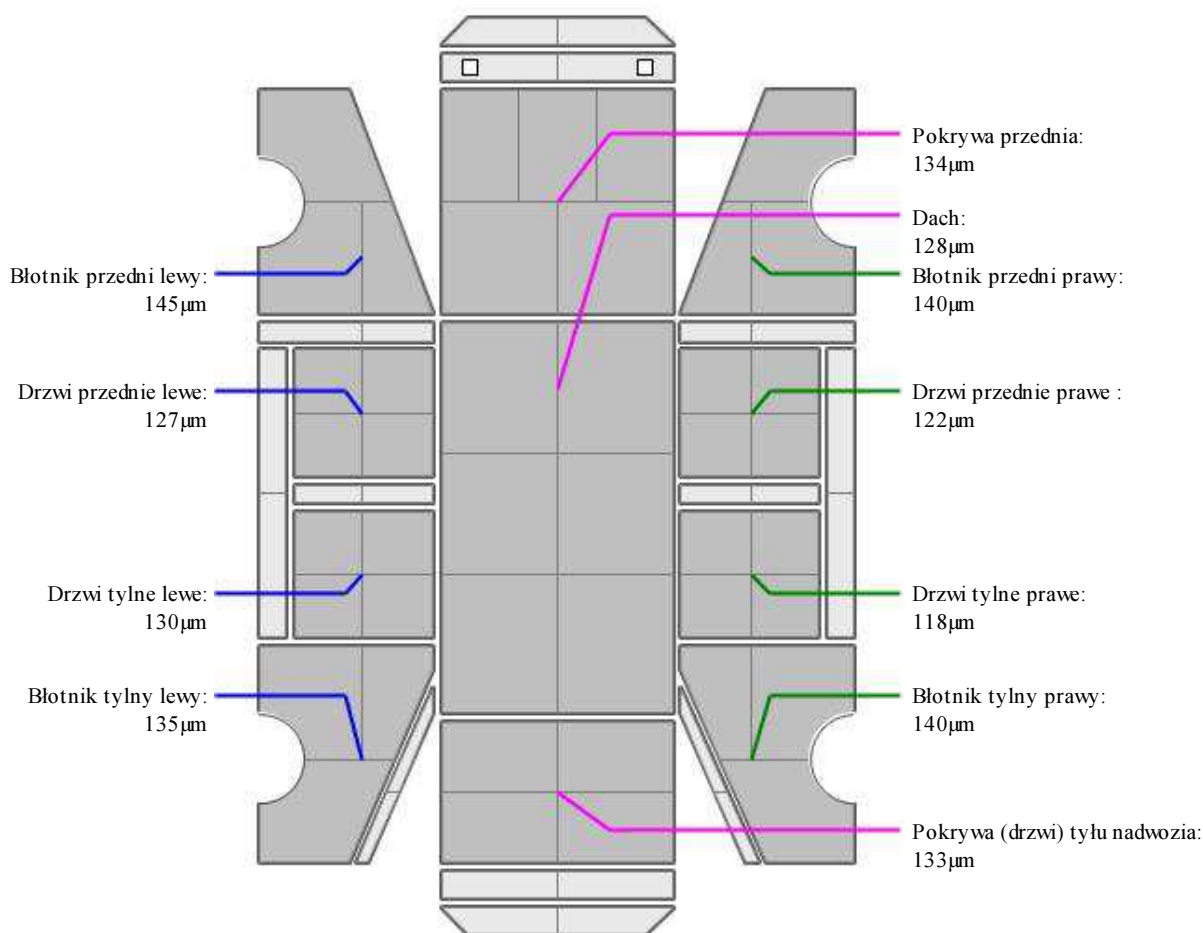

DOKUMENTACJA FOTOGRAFICZNA

do opinii nr: RAD/23/94/2

z dnia: 2023/06/28

DANE IDENTYFIKACYJNE POJAZDU

Dane: [O] VI-2023

Marka: FORD

Rok produkcji: 2012

Model: Mondeo 2.0 MR 10

Wersja: Silver X

Nr rejestracyjny: WR 7521M

Rodzaj pojazdu: Samochód osobowy



